

INFORME MENSUAL
SOBRE CLASIFICADOR TEMÁTICO
CON ENFOQUE DE GÉNERO Y
PERTINENCIA SOCIOLINGÜÍSTICA



PROCURADOR DE LOS
DERECHOS HUMANOS



La Procuraduría de los Derechos Humanos –PDH- es la entidad estatal, comisionada por el Congreso de la República de Guatemala para garantizar el cumplimiento de los Derechos Humanos establecidos en la Constitución Política de la República de Guatemala y la Declaración Universal de los Derechos Humanos.

Inspirada en la figura del Defensor del Pueblo de España, la Asamblea Nacional Constituyente instituyó el cargo de Procurador de Derechos Humanos en la Constitución Política de la República de Guatemala, aprobada el 31 de mayo de 1985, siendo la primera en América Latina en reconocer esta institución. El Procurador de Derechos Humanos es una de las tres grandes incursiones en el ordenamiento estatal de la Constitución de 1985, junto al Tribunal Supremo Electoral y la Corte de Constitucionalidad.

El fundamento legal del Procurador de Derechos Humanos se encuentra en los Artículos 274 y 275 de la Constitución Política de la República de Guatemala, los que definen la figura del Procurador como “un comisionado del Congreso de la República para la defensa y promoción de los Derechos Humanos” garantizados por la misma y le faculta para investigar y supervisar la Administración Pública, denunciar y censurar el comportamiento lesivo a los derechos humanos, así como recomendar la reparación de los derechos vulnerados.

Con base en lo anterior y en la legislación vigente institucional y derivado de la instrucción emanada por el Ministerio de Finanzas Públicas, se elige trabajar en conjunto con la Dirección Financiera el Clasificador Temático – Enfoque de Género-, el cual consiste en capacitar a personas según su rango de edad, etnia y comunidad lingüística a través del personal de la Procuraduría de los Derechos Humanos a nivel nacional durante el mes de febrero de 2019, el cual se describe a continuación:

CLASIFICADOR TEMÁTICO: ENFOQUE DE GÉNERO FEBRERO 2019

DEFINICIÓN: Proporción de población femenina y masculina por grupo de edad, etnia y comunidad lingüística atendida por la Procuraduría de los Derechos Humanos.

OBJETIVO: Garantizar la aplicación de los programas de educación y promoción en Derechos Humanos.

FUNDAMENTO LEGAL: Artículo 17 Quáter del Decreto Número 101-97 Ley Orgánica del Presupuesto.

RESULTADOS: Garantizada la aplicación de los programas de educación y promoción en Derechos Humanos.

OBSTÁCULOS ENCONTRADOS: No aplica para este mes.

METODOLOGÍA: Se toman las proyecciones de población por edades simples estimadas en el Plan Operativo Anual y se forman grupos etarios para una mejor presentación.

Estadística por Categoría: Sexo y Edad

En el mes de febrero del año 2019, la Procuraduría de los Derechos Humanos a nivel nacional capacitó a **5188** hombres, en materia de Derechos Humanos.

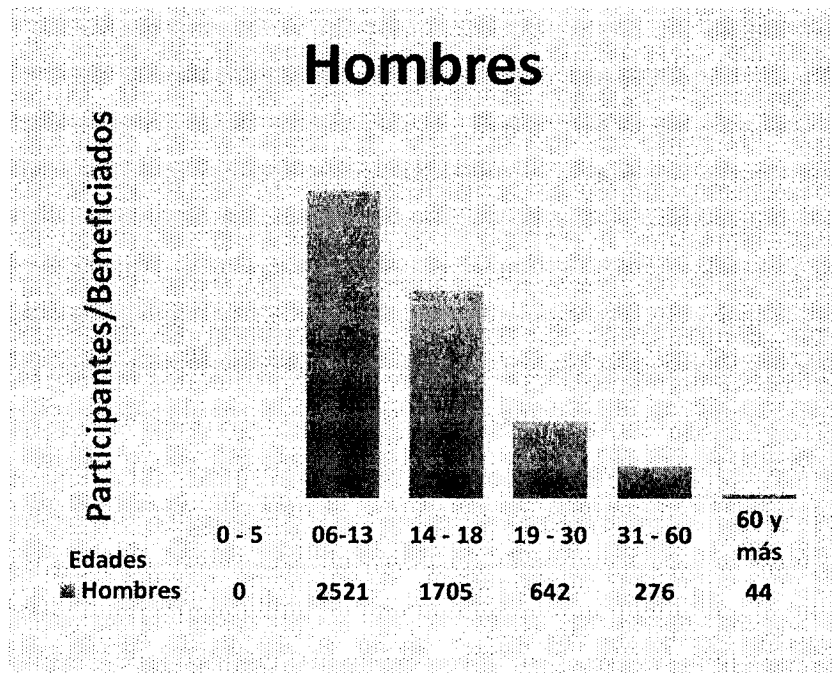
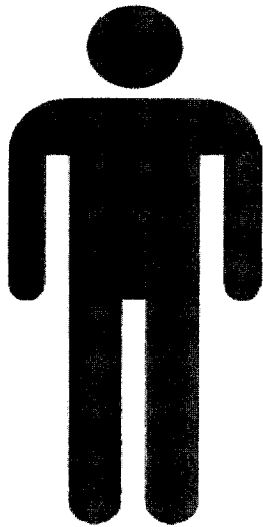

Fuente: Datos proporcionados por las Unidades Administrativas de la PDH.

En el mes de febrero del año 2019, la Procuraduría de los Derechos Humanos a nivel nacional capacitó a **6353** mujeres, en materia de Derechos Humanos.

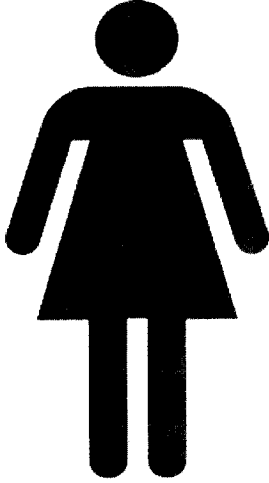

Mujeres

Participantes/Beneficiarias

Edades	0 - 5	06-13	14 - 18	19 - 30	31 - 60	60 y más
Mujeres	0	3010	1903	774	625	41

Fuente: Datos proporcionados por las Unidades Administrativas de la PDH.

Estadística por Categoría: Etnia

En el mes de febrero del año 2019, la Procuraduría de los Derechos Humanos a nivel nacional capacitó a **11,541** personas.



HOMBRES Y MUJERES PARTICIPANTES

ETNIA

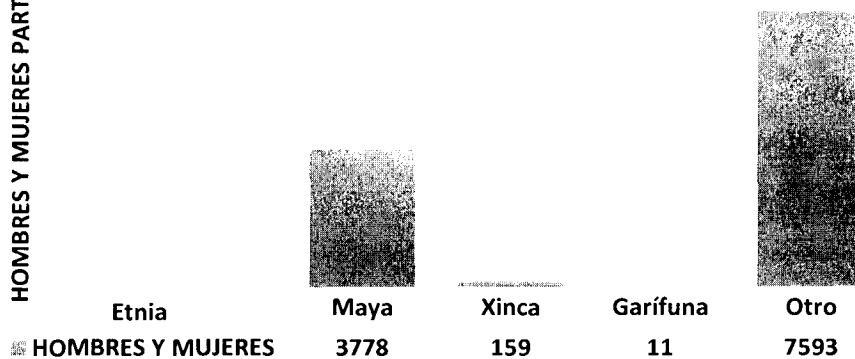

Fuente: Datos proporcionados por las Unidades Administrativas de la PDH.

Estadística por Categoría: Pertinencia Sociolingüística

En el mes de febrero del año 2019, la Procuraduría de los Derechos Humanos a nivel nacional capacitó a **11,541** personas con Pertinencia Sociolingüística, detallada de la siguiente manera:

1	Itza'	0	14	Kaqchikel	588
2	Poqoman	0	15	Uspanteko	1
3	Achi	20	16	Ch'orti'	2
4	Ixil	70	17	Tektiteko	0
5	Q'anjob'al	31	18	Chuj	3
6	Poqomchi'	2	19	Mam	167
7	Sakapulteko	18	20	Jakalteco	80
8	Akateko	1	21	Tz'utujil	181
9	K'iche'	1,319	22	Chalchiteka	5
10	Q'eqchi'	383	23	Xinca	39
11	Mopan	0	24	Garífuna	5
12	Sipakapense	0	25	Castellano	8,621
13	Awakateko	3	26	Otros	2

Fuente: Datos proporcionados por las Unidades Administrativas de la PDH.

